



라이나생명

A Chubb Company

라이나
소식지
2025년 3월

그리고
생각나는
고객님

별
하나에
건강한
치아

별
하나에
관절
질환
수술

별
하나에
질병
수술

별
헤는
밤

임플란트

질환수술

관절질환
수술

질환수술

NEW

3월 10일

암주치 보장
출시

설계사 지원 콜센터 1588-2215

설계지원 접수 Fax 02-6944-1318 / 사전동의 접수 Fax 02-6944-1224

※ 자세한 보장내용은 상품설명서 및 약관을 참고 바랍니다.

※ 본 자료는 판매인 교육을 자료로 내용의 일부 또는 전체의 무단 전재 및 복사를 금지합니다.

※ 본 자료를 고객에게 배포, 개인 블로그 홍보 자료로 활용 등 교육 이외의 목적으로 사용 시 발생하는 모든 책임은 당사자에게 있습니다.

[교육용] 2025-P-CL-0052

꽃같은 팀장님께 전하는 3월 라이나 소식

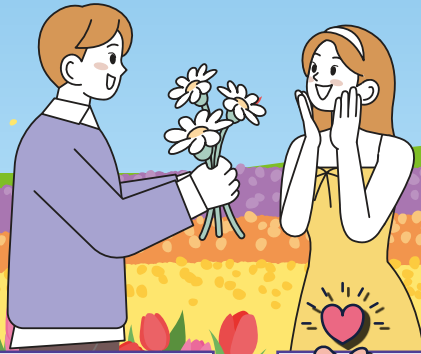

질병수술

최대 **250만원** (특약)

면책기간 없이

제왕절개,

체외충격파쇄석술, 알레르기 비염(J30)

수술도 보장하는 진정한 강자!



관절수술

어깨병변도

무릎도 OK (특약)

- ✓ 무릎인공관절수술
- ✓ 카티스팀
- ✓ 오십견 수술
- ✓ 회전근개증후군 수술



종신

카드납 가능(제3자 카드OK)

저해지
단기납 **119.5%**

(7년납, 10년 시점, 60세 이하)



치매

간병비, 재가급여 보장!

(특약)

4월 상품개정 전 실속 있게
가입하자~



☆☆☆ **암 주요치료비(특약) 출시**

3/10

※ 자세한 보장내용은 상품설명서 및 약관을 참고 바랍니다.

※ 본 자료는 판매인 교육용 자료로 내용의 일부 또는 전체의 무단 전재 및 복사를 금지합니다.

2 ※ 본 자료를 고객에게 배포, 개인 블로그 홍보 자료로 활용 등 교육 이외의 목적으로 사용 시 발생하는 모든 책임은 당사자에게 있습니다.

[교육용] 2025-P-CL-0052

확실하게! 탄탄하게! 압도적으로!

암 주요치료비(특약) 출시

① 간·담낭·담도 및 췌장암

② 폐 및 기타 호흡기암

③ 남녀 특정 소액암

④ 림프종 및 혈액암

⑤ 3대 고액암

⑥ 식도 및 위암

⑦ 소장 및 대장암

⑧ 기타 특정암

① 통합암진단 최대 **8회**

② 통합암직접치료 최대 **240회**

③ 상급종합병원 통합암직접치료
최대 **240회**

④ 프리미엄 암 직접치료 최대 **30회**

⑤ 통합암 계속표적항암약물허가치료
최대 **80회**

⑥ 갑상선암 기타피부암직접치료III
최대 **30회**

⑦ 감기에서 뇌혈관질환까지
항암후유증 관련 특정 질병 및 재해보장

⑧ 치료비 여부 따지지 않는
정액 보장 암 주요 치료비

2025.03.10

상세 내용은 출시일에
영업자료실에서 대!공개!



※ 자세한 보장내용은 상품설명서 및 약관을 참고 바랍니다.

※ 본 자료는 판매인 교육용 자료로 내용의 일부 또는 전체의 무단 전재 및 복사를 금지합니다.

※ 본 자료를 고객에게 배포, 개인 블로그 홍보 자료로 활용 등 교육 이외의 목적으로 사용 시 발생하는 모든 책임은 당사자에게 있습니다.

질병수술비 최대 250만원

질병수술(특정4대제외) 특약 타사합산X

도파민이 싸악 도는 한시 한도상향!

질병수술

30만원

질병수술

(특정4대질병제외)

한도
상향

70만원

상급종합병원

(질병수술)

한도
상향

150만원

- 특정4대질병 : 백내장, 대장용종, 특정 피부질환, 특정 눈 및 귀질환
- [자사 합산 한도] 질수 : 100만원(기존 질수+NEW질병수술(특정4대제외)) / 상급종합병원 질수 : 250만원

보험료 예시

[기준 : 무배당, 갱신행, 20년 만기, 전기납,
표준체 가입금액 기준 유병자형과 동일, 최소 보험료 2만원, 단위 : 원]

구분	가입금액	유병자(3·2·5)		표준체(1형)	
		40세		40세	
		남자	여자	남자	여자
골라담는간편건강보험Ⅱ	1,000만원	670	300	460	350
THE간편한질병수술특약(특정4대질병제외)	70만원	8,659	15,050	4,669	8,792
THE간편한상급종합병원질병수술특약	150만원	5,100	6,735	3,225	4,560
THE간편한질병수술특약	30만원	7,446	9,708	4,680	6,561
총 보험료		21,875	31,793	13,034	20,263

※ 자세한 보장내용은 상품설명서 및 약관을 참고 바랍니다.

※ 본 자료는 판매인 교육을 자료로 내용의 일부 또는 전체의 무단 전재 및 복사를 금지합니다.

※ 본 자료를 고객에게 배포, 개인 블로그 홍보 자료로 활용 등 교육 이외의 목적으로 사용 시 발생하는 모든 책임은 당사자에게 있습니다.

[교육용] 2025-P-CL-0052

골라담는간편건강보험 II / 골라담는건강보험[무배당, 갱신형]

**오십견/
회전근개증후군**

관절내시경 수술

양쪽 **840만원**

관절경 이외 수술

양쪽 **1,040만원**

**관절수술 보장과
+
질병수술 보장 이
만나다**



카티스팀
(관절경하 줄기세포 이식술)

양쪽 **1,340만원**

무릎인공관절수술

양쪽 **1,540만원**

관절+질수 플랜

※ 특약, 상급종합병원에서 감액기간 이후 수술 가정 최대보장 금액 예시

질병수술 (특정4대질환제외)	상급종합병원 (질병수술)	관절질환 관절경 이외 수술 (어깨병변 포함)	상급종합병원 (관절질환수술)	중증무릎관절 연골손상진단
70만원	150만원	200만원	100만원	500만원

관절경 수술	한쪽 420만원 양쪽 x2	질수(특정4대제외) 70만 질수상급종합 150만 관절경 100만 관절상급종합 100만	관절경 이외 수술	한쪽 520만원 양쪽 x2	질수(특정4대제외) 70만 질수상급종합 150만 관절경 이외 200만 관절상급종합 100만
카티스팀 (관절경하 줄기세포 이식술)	한쪽 920만원	질수(특정4대제외) 70만 질수상급종합 150만 관절경 100만 관절상급종합 100만 중증무릎진단 500만	무릎인공 관절수술	한쪽 1,020만원	질수(특정4대제외) 70만 질수상급종합 150만 관절경 이외 200만 관절상급종합 100만 중증무릎진단 500만

※ 중증무릎관절연골손상진단은 수술 시행여부와 관계없이 보험약관상 보험금 지급사유 (ICRS4등급 등)에 부합하는 경우 지급

※ 한쪽 무료 수술 후 1년 경과 후 반대쪽 무릎을 수술한 것으로 가정함(좌우 다른 연간 한도 기간 중 각각 수술)

[주계약] 유병자 (무)골라담는간편건강보험 II (갱) 1,000만원 / 표준체 (무)골라담는건강보험(갱)_1형 1,000만원

[특약] 유병자 (무)THE간편한질병수술특약(특정4대질환제외)(갱) 70만원, (무)THE간편한상급종합병원질병수술특약(갱) 150만원, (무)THE간편한관절질환수술특약(어깨병변 포함) 200만원, THE간편한상급종합병원관절질환수술특약(어깨병변 포함) 100만원, (무)THE간편한중증무릎관절연골손상진단특약(갱) 500만원, 20년 만기, 전가납, **표준체 가입금액 기준 유병자형과 동일**, 최소 보험료 2만원, 단위 : 원]

	유병자(3·2·5)			표준체(1형)		
	40세	50세	60세	40세	50세	60세
남자	18,219	30,545	44,258	10,559	18,396	27,968
여자	28,685	43,239	56,029	17,517	26,667	36,624

※ 자세한 보장내용은 상품설명서 및 약관을 참고 바랍니다.

※ 본 자료는 판매인 교육을 자료로 내용의 일부 또는 전체의 무단 전재 및 복사를 금지합니다.

※ 본 자료를 고객에게 배포, 개인 블로그 홍보 자료로 활용 등 교육 이외의 목적으로 사용 시 발생하는 모든 책임은 당사자에게 있습니다.

면책기간 없는 간편심사(3·2·5) 수술비 보장 플랜

질병수술 30만원	+	질병수술 (특정4대질병제외) 70만원	+	상급종합병원 (질병수술) 150만원	+	1~5종수술 20/30/50/100/300만원
--------------	---	----------------------------	---	---------------------------	---	------------------------------

※ 감액기간 경과 후 주요 수술비 최대보장금액 예시(상급종합병원수술 가정)

백내장근치술

(한쪽)
200만원

질수 30만
질수상급종합 150만
중수술 20만(1종)

전립선절제술

280만원

질수 30만
질수(4대제외) 70만
질수상급종합 150만
중수술 30만(2종)

대장용종

210만원

질수 30만
질수상급종합 150만
중수술 30만(2종)

무지외반수술

(한쪽)
280만원

질수 30만
질수(4대제외) 70만
질수상급종합 150만
중수술 30만(2종)

갑상선결절제거술

280만원

질수 30만
질수(4대제외) 70만
질수상급종합 150만
중수술 30만(2종)

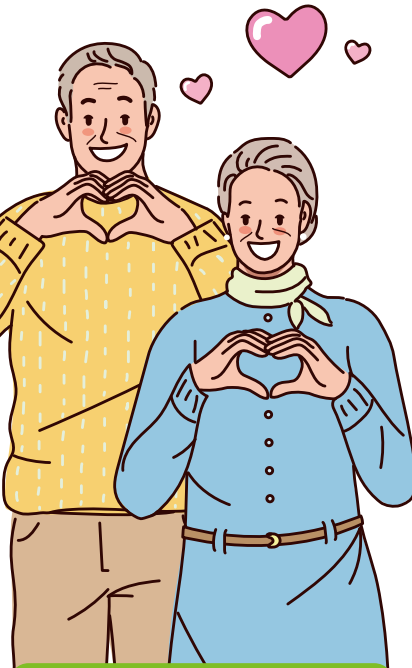

담낭절제술(K80)

300만원

질수 30만
질수(4대제외) 70만
질수상급종합 150만
중수술 50만(3종)

유방섬유선종제거술(N60)

270만원

질수 30만
질수(4대제외) 70만
질수상급종합 150만
중수술 20만(1종)

복강경하자궁절제술(자궁내막중/선근증(N80))

280만원

질수 30만
질수(4대제외) 70만
질수상급종합 150만
중수술 30만(2종)

하지정맥류근본수술

270만원

질수 30만
질수(4대제외) 70만
질수상급종합 150만
중수술 20만(1종)

편도절제술

270만원

질수 30만
질수(4대제외) 70만
질수상급종합 150만
중수술 20만(1종)

체외충격파쇄석술(요관결석)

280만원

질수 30만
질수(4대제외) 70만
질수상급종합 150만
중수술 30만(2종)

보험료 예시

[기준 : (무)골라담는간편건강보험 II (갱) 1,000만원, (무)THE간편한질병수술특약(갱) 30만원, (무)THE간편한질병수술특약(특정4대질병제외) (갱) 70만원, (무)THE간편한상급종합병원질병수술특약(갱) 150만원, (무)THE간편한수술특약(갱) 1,000만원, 20년 만기, 전기납, 단위 : 원]

40세		50세		60세	
남자	여자	남자	여자	남자	여자
34,475	49,293	52,401	62,522	70,392	64,799

※ 자세한 보장내용은 상품설명서 및 약관을 참고 바랍니다.

※ 본 자료는 판매인 교육을 자료로 내용의 일부 또는 전체의 무단 전재 및 복사를 금지합니다.

※ 본 자료를 고객에게 배포, 개인 블로그 홍보 자료로 활용 등 교육 이외의 목적으로 사용 시 발생하는 모든 책임은 당사자에게 있습니다.

[교육용] 2025-P-CL-0052

면책기간 없는 표준체 수술비 보장 플랜

질병수술 30만원	+	질병수술 (특정4대질병제외) 70만원	+	상급종합병원 (질병수술) 150만원	+	1~5종수술 20/30/50/100/ 500만원	+	성인주요질환수술 (1~3형) 150/100/50만원
--------------	---	----------------------------	---	---------------------------	---	----------------------------------	---	---------------------------------

※ 감염기간 경과 후 주요 수술비 최대보장금액 예시(상급종합병원수술 가정)

대장용종

210만원

질수 30만
질수상급종합 150만
중수술 30만(2종)

무지외반수술

(한쪽) **330만원**

질수 30만
질수(4대제외) 70만
질수상급종합 150만
중수술 30만(2종)
성인주요 50만(3형)

백내장근치술

(한쪽) **250만원**

질수 30만
질수상급종합 150만
중수술 20만(1종)
성인주요 50만(3형)

부비동수술

270만원

질수 30만
질수(4대제외) 70만
질수상급종합 150만
중수술 20만(1종)

담낭절제술(K80)

400만원

질수 30만
질수(4대제외) 70만
질수상급종합 150만
중수술 50만(3종)
성인주요 100만(2형)

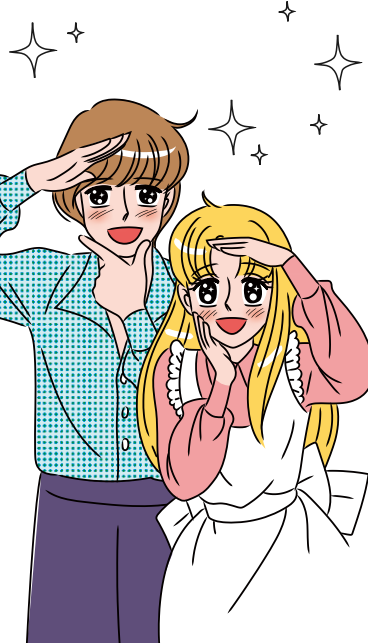

갑상선결절제거술

380만원

질수 30만
질수(4대제외) 70만
질수상급종합 150만
중수술 30만(2종)
성인주요 100만(2형)

제왕절개술

270만원

질수 30만
질수(4대제외) 70만
질수상급종합 150만
중수술 20만(1종)

유방섬유선종제거술(N60)

320만원

질수 30만
질수(4대제외) 70만
질수상급종합 150만
중수술 20만(1종)
성인주요 50만(3형)

복강경하자궁절제술(자궁내막증/선근증(N80))

330만원

질수 30만
질수(4대제외) 70만
질수상급종합 150만
중수술 30만(2종)
성인주요 50만(3형)

체외충격파쇄석술(요관결석)

남 **330만원**
여 **280만원**

질수 30만
질수(4대제외) 70만
질수상급종합 150만
중수술 30만(2종)
성인주요 50만(남,3형)

보험료 예시

[기준: (무) 골라담는건강보험(갱)_1형 1,000만원, (무)질병수술특약(갱) 30만원, (무)질병수술특약(특정4대질병제외)(갱) 70만원, (무)상급종합병원
질병수술특약(갱) 150만원, (무)신수술보장특약(갱), (무)성인주요질환수술특약(갱) 각 1,000만원, 20년 만기, 전기납, 최소 보험료 2만원, 단위: 원]

30세		40세		50세		60세	
남자	여자	남자	여자	남자	여자	남자	여자
16,160	28,163	25,134	39,263	39,465	49,342	56,371	55,735

※ 자세한 보장내용은 상품설명서 및 약관을 참고 바랍니다.

※ 본 자료는 판매인 교육을 자료로 내용의 일부 또는 전체의 무단 전재 및 복사를 금지합니다.

※ 본 자료를 고객에게 배포, 개인 블로그 홍보 자료로 활용 등 교육 이외의 목적으로 사용 시 발생하는 모든 책임은 당사자에게 있습니다.

질병수술특약 질병분류표

(특정4대질병제외)

1. 보장대상이 되는 질병

한국표준질병·사인분류상의(A00~R99, U00~U99)에 해당하는 질병

2. 보험금을 지급하지 않는 질병

다음 각호에 해당하는 경우는 질병분류에서 제외하여 보험금을 지급하지 않습니다.

- 정신 및 행동 장애(F00~F99)로 인한 질병
- 선천기형, 변형 및 염색체이상(Q00~Q99)으로 인한 질병
- 비만(E66)
- 요실금(N39.3, 39.4, R32)
- 항문 및 직장 관련질환, 치핵 및 항문주위정맥혈전증(K60~K62, K64)
- 치아우식증, 치아 및 치주질환 등의 치과질환(K00~K08)
- 아래의 특정4대질병에 해당하는 경우

구분	대상이 되는 질병 (분류번호)
백내장	1. 노년백내장(H25) 2. 기타 백내장(H26) 3. 수정체의 기타 장애(H27)
대장용종	1. 맹장의 양성 신생물(D12.0) 2. 충수의 양성 신생물(D12.1) 3. 상행결장의 양성 신생물(D12.2) 4. 횡행결장의 양성 신생물(D12.3) 5. 하행결장의 양성 신생물(D12.4) 6. 구불결장의 양성 신생물(D12.5) 7. 상세불명의 결장의 양성 신생물(D12.6) 8. 직장구불결장접합부의 양성 신생물(D12.7) 9. 직장의 양성 신생물(D12.8) 10. 직장폴립(K62.1) 11. 결장의 폴립(K63.5)
특정 피부질환	1. 티눈 및 굳은살(L84)
특정 눈 및 귀질환	1. 맥립증 및 콩다래끼(H00) 2. 결막염(H10) 3. 결막의 기타 장애(H11) 4. 바이러스 결막염(B30) 5. 외이염(H60) 6. 귀통증 및 귀의 삼출액(H92)

- 마약, 습관성 의약품 및 알코올중독으로 인한 경우
- 치의보철 및 미용상의 처치로 인한 경우
- 정상임신, 분만전후의 간호 및 검사와 인공유산, 불법유산 등으로 인한 경우
(제왕절개수술로 인한 경우는 보장합니다.)
- 질병을 직접적인 원인으로 하지 않는 불임수술 등으로 인한 경우
- 치료를 수반하지 않는 건강진단으로 인한 경우
- 주근깨, 다모, 무모, 백모증, 딸기코(주사비), 점, 모반, 사마귀, 티눈, 여드름, 노화현상으로 인한 탈모 등 피부질환

※ 자세한 보장내용은 상품설명서 및 약관을 참고 바랍니다.

※ 본 자료는 판매인 교육을 자료로 내용의 일부 또는 전체의 무단 전재 및 복사를 금지합니다.

신속하게

정확하게

질병수술비 지급 사례!

지급사례 1



(계약 당시) 45세 여성
회사원

2025.01 수술비 급부
180만원 지급

가입상품 (무)골라담는간편건강보험 II (갱신형)

가입일 2023.11 유지회차 15

가입내용 20년 만기, 전기납, 주계약 1,000만원,
(무)THE간편한수술특약(갱신형) 1,000만원,
(무)THE간편한질병수술특약(갱신형) 100만원,
(무)THE간편한상급종합병원질병수술특약(갱신형) 50만원

월 보험료 41,255원

진단내용 2024.12 성대의 폴립 진단 후 '후두미세수술' 받음
2025.01 2종 수술 30만원, 질병수술 100만원,
상급종합병원질병수술 50만원 지급

지급사례 2



(계약 당시) 54세 남성
기술영업원

2024.12 수술비 급부
100만원 지급

가입상품 (무)골라담는간편건강보험 II (갱신형)

가입일 2023.11 유지회차 15

가입내용 20년 만기, 전기납, 주계약 1,000만원,
(무)THE간편한질병수술특약(갱신형) 100만원,
(무)THE간편한상급종합병원질병수술특약(갱신형) 50만원

월 보험료 34,440원

진단내용 2024.11 요관결석 진단 받고 '체외충격파쇄석술' 받음
2024.12 질병수술 100만원 지급

※ 자세한 보장내용은 상품설명서 및 약관을 참고 바랍니다.

※ 본 자료는 판매인 교육을 자료로 내용의 일부 또는 전체의 무단 전재 및 복사를 금지합니다.

※ 본 자료를 고객에게 배포, 개인 블로그 홍보 자료로 활용 등 교육 이외의 목적으로 사용 시 발생하는 모든 책임은 당사자에게 있습니다.

충치 걱정¹에 초콜릿을 멀리 하셨다고요?

충치유발지수

[출처 : KDA 대한치과의사협회, 2019.10]

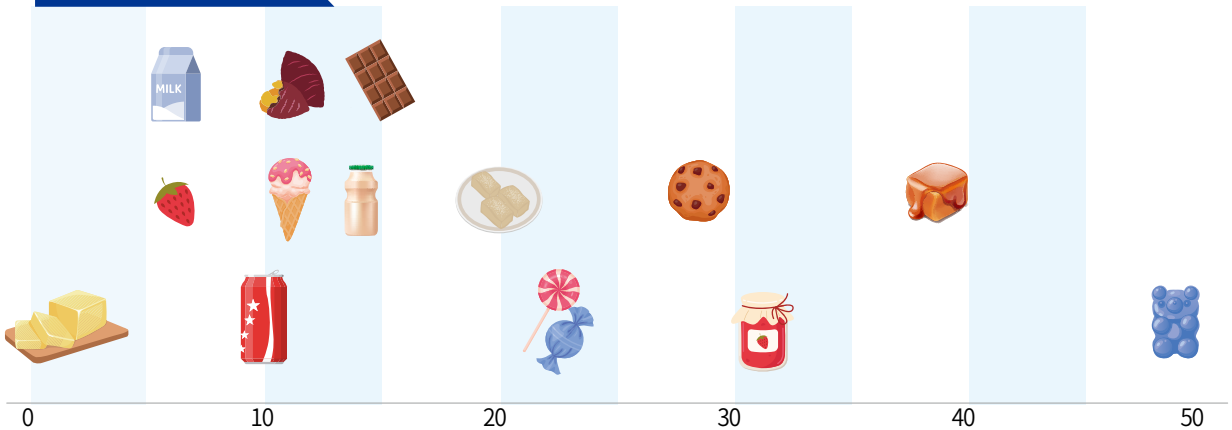

임플란트



100만원
(특)

크라운



50만원
(주20 + 특30)

충전(금/도재)



30만원
(주15 + 특15)

전치부 임플란트



150만원
(특)

전치부 크라운



60만원
(주20 + 특40)

레진



8만원
(주5 + 특3)

※ 크라운&충전 : 1년 이내 50%, 보철치료 : 2년 내 50% / 크라운 & 임플란트 : 2년 이내 연간 3개한, 2년 이후 개수 제한 없음

충치 보장 강화 플랜

[기준 : 주계약 1,000만원, (무)보철치료보장특약III(프리미엄)(갱) 1,000만원, (무)전치부보철치료특약(프리미엄)(갱) 500만원, (무)크라운보장특약(갱) 3,000만원, (무)전치부크라운보장특약(갱) 1,000만원, (무)충전치료보장특약(갱) 3,000만원, 10년만기, 전기납, 월납, 단위 : 원]

나이	10세	20세	30세	40세	50세	60세
남자	22,745	35,020	50,585	70,085	101,585	158,280
여자	28,580	40,060	47,280	54,055	80,190	108,255

※ 자세한 보장내용은 상품설명서 및 약관을 참고 바랍니다.

※ 본 자료는 판매인 교육을 자료로 내용의 일부 또는 전체의 무단 전재 및 복사를 금지합니다.

※ 본 자료를 고객에게 배포, 개인 블로그 홍보 자료로 활용 등 교육 이외의 목적으로 사용 시 발생하는 모든 책임은 당사자에게 있습니다.

[교육용] 2025-P-CL-0052

(무)THE든든한실버치아보험



치료비 걱정덜고 당당하게 임플란트하세요

감액없는 임플란트 보장!

건강한 삶을 위한
최소 치아 개수는 20개

[출처 : 코메디닷컴, 보도자료, 2024.04.17]

가입나이

10년만기 : 61세~70세
80세만기 : 71세~75세



임플란트 (가입 후 누적 치료 시)

감액X

누적 2개 이하 **30만원**

누적 3개 이상 **100만원**

브릿지

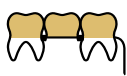

30만원

틀니



30만원

충전 (금/도재)

갯수
제한X



15만원

※ 충전 : 1년 미만 50%, 브릿지&틀니 : 2년 미만 50% / 임플란트 : 연간 3개 / 브릿지 : 연간 3개 / 틀니 : 연간 1회 한

실버 임플란트 플랜

[기준 : 주계약 1,000만원, 전기납, 월납, 단위 : 원]

나이	10년 만기	
	남자	여자
61세	45,000	34,500
64세	49,300	37,900
67세	54,400	42,900
70세	60,900	50,000

나이	80세 만기	
	남자	여자
71세	61,900	51,300
73세	64,100	54,100
75세	66,600	57,000

※ 자세한 보장내용은 상품설명서 및 약관을 참고 바랍니다.

※ 본 자료는 판매인 교육을 자료로 내용의 일부 또는 전체의 무단 전재 및 복사를 금지합니다.

※ 본 자료를 고객에게 배포, 개인 블로그 홍보 자료로 활용 등 교육 이외의 목적으로 사용 시 발생하는 모든 책임은 당사자에게 있습니다.

단기납 종신 카드납 꿈인가요. **아닙니다.** 제3자 카드까지도 가능



7년납, 10년시점 환급률
119.5%
(60세 이하 기준, 완납시점 99.9%)

**감액 없고
카드납 OK**

(9개 카드사 모두 가능)

**최고 수준의 건전성
보험금지급여력
368.5%**

(생명보험협회 공시실 '24년 9월 기준)

**연금전환 특칙에
장해 50% 이상 시
납입면제**

(표준체형)

※ 자세한 보장내용은 상품설명서 및 약관을 참고 바랍니다.

※ 본 자료는 판매인 교육용 자료로 내용의 일부 또는 전체의 무단 전재 및 복사를 금지합니다.

※ 본 자료를 고객에게 배포, 개인 블로그 홍보 자료로 활용 등 교육 이외의 목적으로 사용 시 발생하는 모든 책임은 당사자에게 있습니다.

[교육용] 2025-P-CL-0052

THE채우는종신보험 / THE채우는335간편고지종신보험 [무배당, 해약환급금 일부지급형]

해약환급금 예시

[기준 : 주계약 1,000만원, 40세 남자, 7년납, 월납, 단위 : 원]

표준체 체증형			
경과기간	납입보험료	해약환급금	환급률
1년	173만	50만	28.9%
5년	863만	368만	42.6%
7년	1,208만	1,207만	99.9%
10년	1,208만	1,443만	119.5%
15년	1,208만	1,560만	129.1%
20년	1,208만	1,686만	139.5%

표준체 기납입P플러스형			
경과기간	납입보험료	해약환급금	환급률
1년	183만	51만	27.6%
5년	917만	387만	42.2%
7년	1,284만	1,283만	99.9%
10년	1,284만	1,535만	119.5%
15년	1,284만	1,676만	130.4%
20년	1,284만	1,828만	142.3%

유병자형(3·3·5) 체증형			
경과기간	납입보험료	해약환급금	환급률
1년	178만	48만	27.1%
5년	892만	375만	41.9%
7년	1,249만	1,248만	99.9%
10년	1,249만	1,493만	119.5%
15년	1,249만	1,615만	129.2%
20년	1,249만	1,744만	139.6%

유병자형(3·3·5) 기납입P플러스형			
경과기간	납입보험료	해약환급금	환급률
1년	262만	63만	24.2%
5년	1,308만	519만	39.6%
7년	1,831만	1,829만	99.9%
10년	1,831만	2,188만	119.5%
15년	1,831만	2,382만	130.0%
20년	1,831만	2,589만	141.3%

보험료 예시

[기준 : 주계약 1,000만원, 월납, 단위 : 원]

연령	표준체				유병자형(3·3·5)			
	기납입P 플러스형		체증형		기납입P 플러스형		체증형	
	남자	여자	남자	여자	남자	여자	남자	여자
30세	119,400	108,000	127,800	121,200	172,700	158,600	132,000	125,500
40세	152,900	134,800	143,800	135,800	218,000	193,900	148,700	140,600
45세	177,300	154,100	153,000	144,300	252,600	220,000	158,300	149,400
50세	210,400	179,400	163,200	153,700	301,000	255,100	168,900	159,000
55세	256,600	214,300	174,300	164,100	371,600	304,800	180,500	169,600
60세	324,600	265,200	186,400	175,800	478,600	379,500	192,600	181,300

※ 자세한 보장내용은 상품설명서 및 약관을 참고 바랍니다.

※ 본 자료는 판매인 교육을 자료로 내용의 일부 또는 전체의 무단 전재 및 복사를 금지합니다.

※ 본 자료를 고객에게 배포, 개인 블로그 홍보 자료로 활용 등 교육 이외의 목적으로 사용 시 발생하는 모든 책임은 당사자에게 있습니다.

보험료도 **짚** 착한

감액 없이 3·3·5 간편심사 종신 보험

완납 시점
환급률 100% 도달!

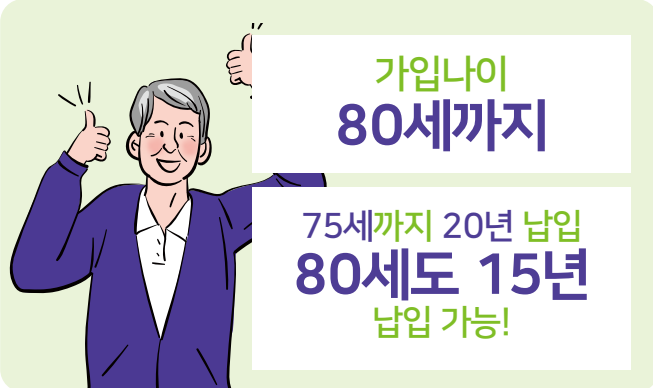

[기납입P플러스형 & 해약환급금 미지급형 가입시]

해약환급금 예시

[기준 : 주계약 1,000만원, 기납입P플러스형, 20년납, 70세 남자, 월납, 단위 : 원]

경과기간	총 납입보험료	해약환급금	환급률	사망보험금
10년	17,496,000	0	0%	27,496,000
20년	34,992,000	34,992,000	100%	44,992,000
95세	34,992,000	34,992,000	100%	44,992,000

보험료 예시

[기준 : 기납입P플러스형, 20년납(80세 15년납), 월납, 단위 : 원]

나이	500만원		1,000만원	
	남자	여자	남자	여자
65세	53,400	40,750	106,800	81,500
70세	72,900	55,600	145,800	111,200
75세	106,500	81,750	213,000	163,500
80세	195,100	153,950	390,200	307,900

※ 자세한 보장내용은 상품설명서 및 약관을 참고 바랍니다.

※ 본 자료는 판매인 교육을 자료로 내용의 일부 또는 전체의 무단 전재 및 복사를 금지합니다.

※ 본 자료를 고객에게 배포, 개인 블로그 홍보 자료로 활용 등 교육 이외의 목적으로 사용 시 발생하는 모든 책임은 당사자에게 있습니다.

[교육용] 2025-P-CL-0052

(무)전에없던초간편종신보험 [해약환급금 미지급형]

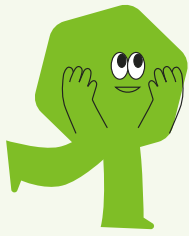

**암 진단 경험 있어도
심/뇌혈관 유병자도**

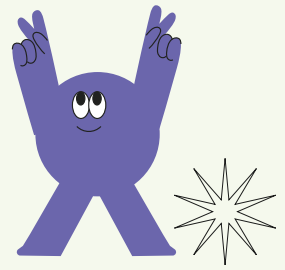

단, 2개 질문만 통과하면 75세까지 가입OK

1년 이내
입원, 수술이 없고

최근

3개월 이내
입원, 수술, 추가/재검사
질병확정, 질병의심
소견이 없고



완납 시점

환급률 100% 도달!



+



**65세 이하 법인대표
최대가입금액**

5억

*재정을 포함한 사전심사

[기납입P플러스형 & 해약환급금 미지급형 가입시]

해약환급금 예시

[기준 : 주계약 1,000만원, 기납입P플러스형, 20년납, 50세 남자, 월납, 단위 : 원]

경과기간	총 납입보험료	해약환급금	환급률	사망보험금
1년	1,074,000	0	0.0%	6,074,000
3년	3,222,000	0	0.0%	13,222,000
10년	10,740,000	0	0.0%	20,740,000
20년	21,480,000	21,480,000	100.0%	31,480,000
30년	21,480,000	21,480,000	100.0%	31,480,000

보험료 예시

[기준 : 주계약 1,000만원, 20년납, 월납, 단위 : 원]

나이	기납입P플러스형		가입금액형	
	남자	여자	남자	여자
30세	50,500	45,600	22,100	20,600
40세	64,300	55,400	25,700	23,500
50세	89,500	72,200	31,000	27,400
60세	140,400	105,500	가입불가	33,000
70세	259,900	186,300	가입불가	가입불가

※ 자세한 보장내용은 상품설명서 및 약관을 참고 바랍니다.

※ 본 자료는 판매인 교육을 자료로 내용의 일부 또는 전체의 무단 전재 및 복사를 금지합니다.

※ 본 자료를 고객에게 배포, 개인 블로그 홍보 자료로 활용 등 교육 이외의 목적으로 사용 시 발생하는 모든 책임은 당사자에게 있습니다.

(무)THE건강해지는종신보험 [해약환급금 미지급형]

무진단에 감염없이!
70세까지 가입 가능한

표준체 종신



1

완납시점
환급률
100%
도달!

2

기납입P
플러스형

가입금액
+
납입보험료
전액

3

연금전환
가능!
(해약환급금을
연금으로 전환 가능)

4

납입면제
장해지급률
50% 이상

환급률 예시

[기준 : 기납입P플러스형, 20년납, 주계약 5,000만원, 50세 남자, 월납, 단위 : 원]

경과기간	총 납입보험료	해약환급금	환급률	사망보험금
10년	24,360,000	0	0%	74,360,000
20년	48,720,000	48,720,000	100%	98,720,000
80세	48,720,000	53,958,500	110.7%	98,720,000

보험료 예시

4월 보험료
인상 예정

[기준 : 기납입P플러스형, 20년납, 월납, 단위 : 원]

나이	1,000만원		5,000만원	
	남자	여자	남자	여자
45세	33,700	28,400	168,500	142,000
50세	40,600	33,600	203,000	168,000
55세	50,300	40,600	251,500	203,000
60세	64,700	51,200	323,500	256,000

※ 자세한 보장내용은 상품설명서 및 약관을 참고 바랍니다.

※ 본 자료는 판매인 교육용 자료로 내용의 일부 또는 전체의 무단 전재 및 복사를 금지합니다.

※ 본 자료를 고객에게 배포, 개인 블로그 홍보 자료로 활용 등 교육 이외의 목적으로 사용 시 발생하는 모든 책임은 당사자에게 있습니다.

[교육용] 2025-P-CL-0052

(무)암으로치료하였어도 OK 암보험

암 생존율 72.9%, 전 국민 5% 암 유병자 시대

암을 극복한 분을 위해
특별한 암보험이
필요합니다.



[출처 : 보건복지부, 보도자료, 2024.12]

두번째 암 또는 2차암 진단 시

일시금 진단금
(2년 이후)



암 진단을 받지 않고 생존 시

만기지급금

가입 내용

[가입나이 : 20 ~ 70세, 보험기간 : 10년 만기]

구분	가입한도	급부명	지급금액
주계약	500 ~ 3,000만원 (판매단위 : 500만원)	두번째 암치료보험금	가입금액 (2년 이내 진단 시 기납입보험료)
		만기지급금	가입금액의 5% (두번째 암 진단받지 않고 살아 있을 때)
특약	300 ~ 500만원 (판매단위 : 100만원)	2차암 치료보험금	가입금액 (2년 이내 진단 시 기납입보험료)
		만기지급금	가입금액의 4% (2차암 진단받지 않고 살아 있을 때)

※ 두번째 암, 2차암 보장개시일 : 계약 91일째부터

※ 두번째 암 : 1차암과 다른 기관에 새로운 암(이차원발암) 및 전이암, 2차암 : 1차암과 동일 기관에 새로운 암(이차원발암) 및 재발암

보험료 예시

[기준 : 10년만기, 전기납, 월납, 단위 : 원]

구분	가입금액	남자			여자		
		40세	50세	60세	40세	50세	60세
주계약	1,000만원	20,900	23,700	29,000	26,100	26,200	27,600
특약	500만원	6,850	6,550	6,150	7,500	6,850	6,600
총 보험료		27,750	30,250	35,150	33,600	33,050	34,200

※ 자세한 보장내용은 상품설명서 및 약관을 참고 바랍니다.

※ 본 자료는 판매인 교육을 자료로 내용의 일부 또는 전체의 무단 전재 및 복사를 금지합니다.

※ 본 자료를 고객에게 배포, 개인 블로그 홍보 자료로 활용 등 교육 이외의 목적으로 사용 시 발생하는 모든 책임은 당사자에게 있습니다.

(무)전에없던실속치매보험 [해약환급금 미지급형]

무섭게 치솟는 사적 간병비

LTC 주요질병 간병인사용입원^{으로} 실속있게 대비

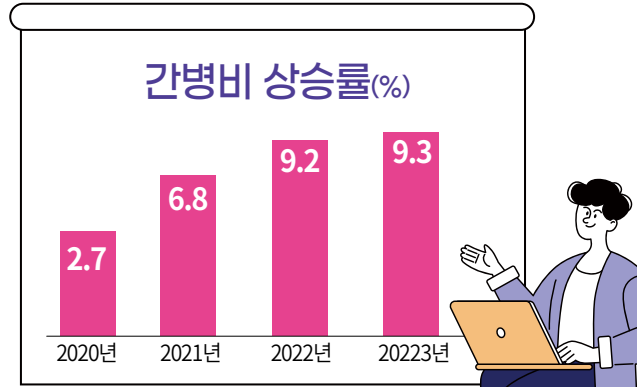

[출처 : 보건복지부, 보도자료, 2023.12.21]

간병인사용입원

26만원 [입원+간병인 사용]

※ 감액기간 이후, 상급종합병원 입원 시, 최대 보장금액, 1일 기준

간호간병통합입원

14만원 [입원+간호간병통합서비스 사용]

LTC 주요질병 입원간병 플랜

[기준 : 90세 만기, 20년납, 월납, 최소 보험료 1만원, 단위 : 원]

구분	가입금액	남자			여자		
		55세	60세	65세	55세	60세	65세
주계약	50만	2,655	2,985	3,450	2,160	2,440	2,795
(무)LTC주요질병입원특약(갱)	100만	1,380	2,230	3,740	1,000	2,030	4,020
(무)LTC주요질병 상급종합병원입원특약(갱)	500만	440	585	725	395	510	575
(무)LTC주요질병간병인 사용입원특약(요양병원제외)(갱)	1,500만	3,450	4,800	6,495	2,460	3,810	5,550
(무)LTC주요질병요양병원 간병인사용입원특약(갱)	200만	1,380	2,440	4,500	1,000	2,380	5,220
(무)LTC주요질병상급종합병원 간병인사용입원특약(갱)	500만	120	160	205	110	140	160
(무)LTC주요질병간호간병 통합입원특약(요양병원제외)(갱)	500만	1,950	2,700	3,650	1,400	2,150	3,100
(무)LTC주요질병상급종합병원 간호간병통합입원특약(갱)	300만	120	162	201	108	141	159
총 보험료		11,495	16,062	22,966	8,633	13,601	21,579

※ 자세한 보장내용은 상품설명서 및 약관을 참고 바랍니다.

※ 본 자료는 판매인 교육을 자료로 내용의 일부 또는 전체의 무단 전재 및 복사를 금지합니다.

※ 본 자료를 고객에게 배포, 개인 블로그 홍보 자료로 활용 등 교육 이외의 목적으로 사용 시 발생하는 모든 책임은 당사자에게 있습니다.

[교육용] 2025-P-CL-0052

(무)전에없던실속치매보험 [해약환급금 미지급형]

장기요양 본인부담금은
미리 미리 준비하셨죠?



장기요양급여 세부 내역서

재가급여
LTC 4등급

시설급여
LTC 2등급

수급자A

수급자B

본인부담금
205,590원

본인부담금
503,460원



[출처: 보건복지부, 2025년 장기요양보험료표]

재가급여 이용 시



매월 **50만원**

[LTC 1-5 등급, 이용 1회당, 월 1회 한도]

시설급여 이용 시



매월 **50만원**

[LTC 1-2등급, 이용 1회당, 월 1회 한도]

재가/시설 보장 원조플랜

**4월 보험료
인상 예정**

[기준: 20년납, 월납, 단위: 원]

구분	가입금액
주계약	50만원
(무)집에서 집중간병특약(해약환급금 미지급형)	5,000만원
(무)장기요양(1-2등급)시설급여보장특약(해약환급금 미지급형)	5,000만원 (61세 ~ 65세: 4,000만원 66세 ~ 75세: 2,000만원)

90세 만기	55세	60세	65세
남자	47,055	53,885	61,950
여자	65,810	75,590	86,815

95세 만기	55세	60세	65세
남자	63,305	72,925	83,060
여자	88,535	101,875	115,905

※ 자세한 보장내용은 상품설명서 및 약관을 참고 바랍니다.

※ 본 자료는 판매인 교육을 자료로 내용의 일부 또는 전체의 무단 전재 및 복사를 금지합니다.

※ 본 자료를 고객에게 배포, 개인 블로그 홍보 자료로 활용 등 교육 이외의 목적으로 사용 시 발생하는 모든 책임은 당사자에게 있습니다.

새로운 시작 "이렇게 봄"

3월 소식지퀴즈를 기다렸나, 봄



추첨
500명

BBQ 황금 올리브 치킨 콜라 세트

참 여 방 법

25.03.01 (토) 라이나G에서 오픈!

퀴즈 힌트

소식지 2페이지

이벤트기간

25.03.01 (토) – 25.03.31 (월)

당첨자발표

25.04.14 (월)

라이나G 앱 푸시로 개별안내

당첨여부를 앱 푸시로 알려드려요.

